

MODULARIO
F. rig. rend. 497



MINISTERO DELLE FINANZE
DIPARTIMENTO DEL TERRITORIO
CATASTO EDILIZIO URBANO (RDL 13-4-1939, n. 652)

MOD. **BN** (CEU)

LIRE
500

Planimetria di u.i.u. in Comune di SCALEA via LE CARAVAGGIO LOC. PETROSA civ.

PIANTA PIANO TERRA int.4
h= 2.80 MT.
Fg. 1 Part.1240 Sub 4
Corte:Fg.1 Part.1236 Sub.29

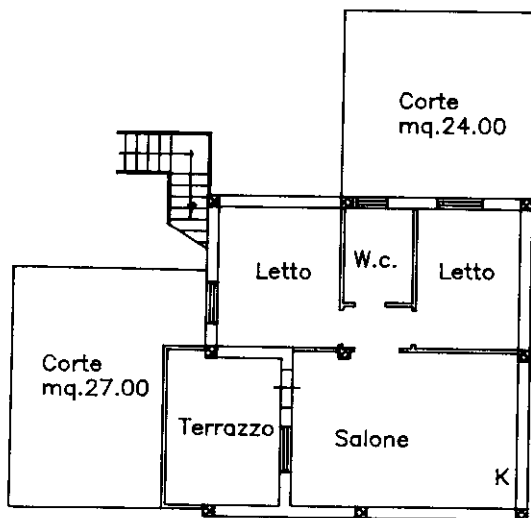

ORIENTAMENTO

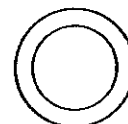

SCALA DI 1:200

Dichiarazione di N.C.

Denuncia di variazione

Ultima planimetria in atti

Compilata dal GEOMETRA

MINGRONE ANTONIO
(Titolo, cognome e nome)

iscritto all'albo dei GEOMETRI

data 11/01/2021

Firma ANTONIO MINGRONE

RISERVATO ALL'UFFICIO

Data presentazione: 04/09/1998

Totale schede: 1 - Formato di acquisizione provinciale (A4(210x297))

n. 1236 sub. 29

1236 29

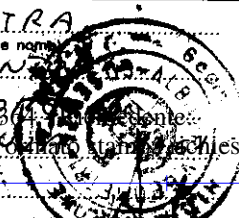

Catasto dei Fabbricati - Situazione al 11/01/2021 - Comune di SCALEA (I489) - < Foglio: 1 - Particella: 1240 - Subalterno: 4 >
VIA PANORAMICA piano: 1 interno: 4 edificio: L,